

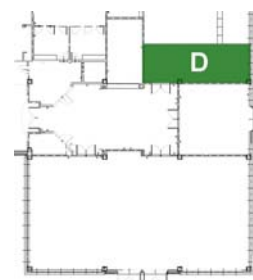

Sala				
D	20			10
Misure	Lu 9	La 4	H 3,50	Mq 35



La sala è illuminata con luce naturale e tutti gli arredi sono rimovibili per favorire ogni tipo di allestimento

Attrezzatura tecnica disponibile

- illuminazione regolabile
- climatizzazione standard
- internet wi-fi

Servizi su richiesta

- podio con PC
- videoproiettore portatile
- controller e laser pointer
- impianto audio